COUVENT SAINT-PAUL

THIVIERS (Dordogne)

Exercices spirituels de Saint-Ignace

Retraites mariales - Accueil de pèlerins, familles et séminaristes

Par l'Abbé Paul Aulagnier, Institut du Bon Pasteur

Le Couvent Saint-Paul

Le Couvent Saint-Paul, situé à Thiviers en Dordogne, a été acquis par l'Abbé Paul Aulagnier en Juin 2019.

Laissé en déshérence plusieurs années, il nécessite d'importants travaux pour être remis en état et pouvoir accueillir des retraitants : réfection totale du chauffage, isolation de la toiture et des menuiseries, aménagement d'une trentaine de chambres, de salles de bains…

La Chapelle a malheureusement été détournée de sa vocation avant l'arrivée de l'Abbé Aulagnier. Pour qu'elle redevienne au plus vite un lieu où nous célébrons Notre Seigneur, les travaux ont déjà débuté.

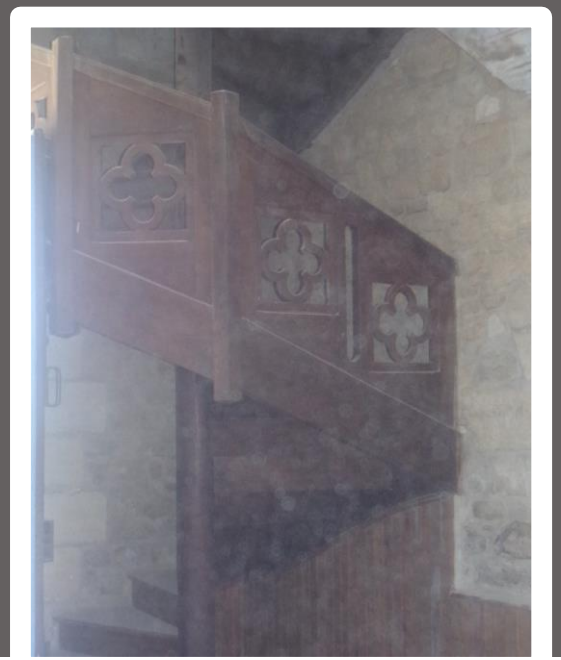

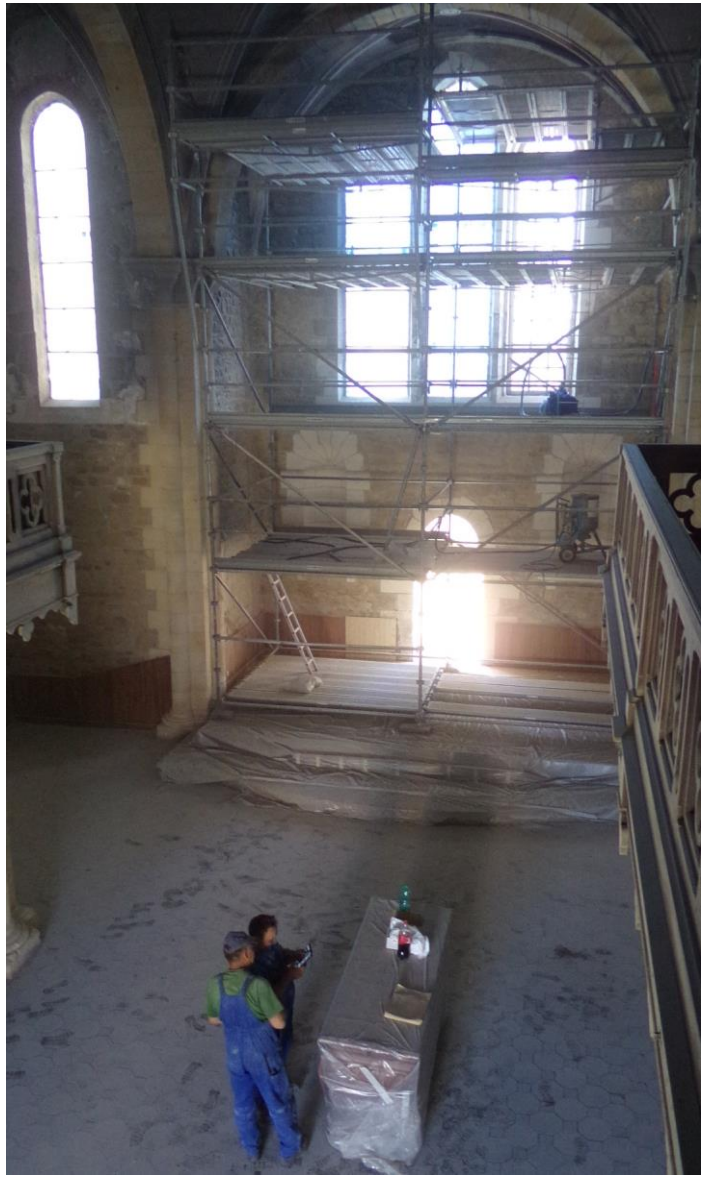

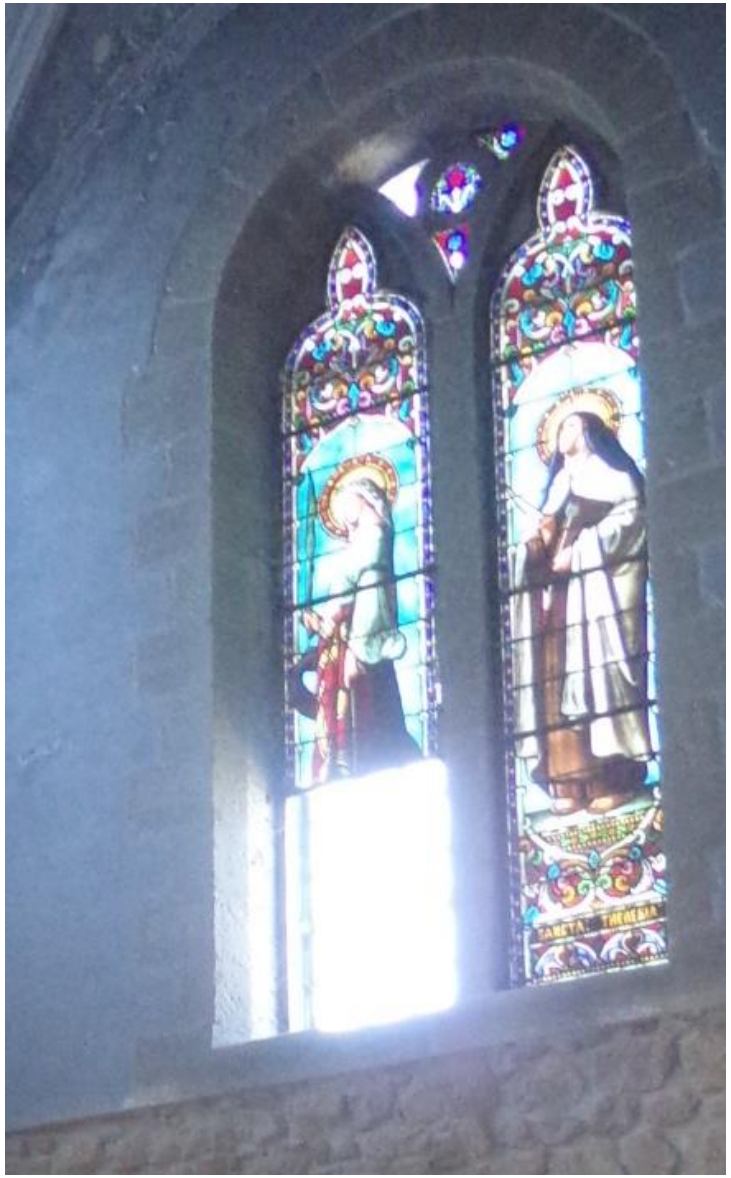

Les vitraux aussi doivent être restaurés, ce qui représente un budget important.

Les travaux pour faire revivre le couvent représentent un budget conséquent. Nous comptons sur votre aide !

Les 3 et 4 septembre, la communauté du Couvent Saint-Paul a été honorée de la visite du nouveau supérieur général de l'Institut du Bon Pasteur, M. l'Abbé Barrero, accompagné de trois confrères brésiliens.

Pour les journées du patrimoine, fin septembre, la Chapelle, bien que toujours en travaux, a accueilli une messe tridentine. Les habitants de Thiviers ont répondu présents

La Chapelle revit avec une magnifique messe grégorienne lors des journées du patrimoine.

Les Exercices Spirituels de Saint Ignace

De très nombreux papes ont encouragé les fidèles à faire les Exercices spirituels de Saint Ignace, en particulier Pie XI qui a enseigné que « ces Exercices sont un merveilleux code, un code de sainteté, le code le plus sage, le plus universel des lois de salut et de perfection ».

Saint Ignace commence ces exercices par l'affirmation du « Principe et Fondement » : « L'homme est créé pour louer Dieu, Notre Seigneur, Le révérer, Le servir et, moyennant cela, sauver son âme ». **La méditation de ce grand principe est, à elle seule, capable de mettre de l'ordre dans une vie**, de convertir en profondeur quiconque prend le temps de se considérer lui-même en vérité, sous le regard de Dieu.

Qui fait ces Exercices de saint Ignace devient nécessairement un « miles Christi », un « soldat du Christ » !

C'est la raison et la finalité de plusieurs méditations, celle de l'« Appel du roi temporel », celle des « Deux Etendards », celle des « Trois classes d'hommes ». Voilà le cœur des Exercices ! Suit alors la contemplation de la Passion du Christ, de ses souffrances, de son cœur plein d'amour, de sa Résurrection, de son Ascension. Ces Exercices terminent par la sublime contemplation « pour obtenir l'amour divin ».

Au terme de ces exercices, réduits à **cinq jours** selon la méthode actuelle, le chrétien gagné à l'amour de Dieu pourra alors prendre les résolutions qui s'imposent à lui pour vivre dans le monde de cette amitié divine.

A la veille d'une décision majeure de sa vie, qu'il s'agisse d'examiner sa vocation ou de faire un choix important, pour trouver la force de se convertir intérieurement, ou tout simplement pour entretenir et renouveler la flamme de notre vie chrétienne, rien n'est plus recommandé que de faire ces exercices spirituels, et de les faire régulièrement !

Infos pratiques

Les Exercices de Saint-Ignace sont prêchés de façon mensuelle par l'Abbé Paul Aulagnier. La liturgie célébrée est évidemment la Messe tridentine. **La retraite (mixte) s'adresse aux hommes comme aux femmes à partir de 17 ans**. Les retraites commencent le lundi à 12h30 (par le déjeuner) et se terminent le vendredi après le déjeuner. Toute la lingerie est sur place.

Participation aux frais pour les cinq jours : 218 € pour une personne, 384 € pour un couple.

Règlement se fait sur place.

Pour tous renseignements ou inscriptions, s'adresser à :

Mme M. Picarda, 24, rue Saint-Paul, 75004 Paris - michelinepicarda36@gmail.com

INSTITUT DU
BON PASTEUR

L’Accueil

Pèlerins – Famille

Séminaristes

Environ 35 chambres permettront à la Communauté du Couvent Saint-Paul d'accueillir :

- Des **familles** souhaitant se retrouver et se recueillir
- Des **pèlerins** sur le chemin de Compostelle
- Des **séminaristes de l'Institut du Bon Pasteur,** venant de l'étranger et ne pouvant pas revenir dans leurs familles pour Noël ou des périodes de repos
- **D'autres retraites** prochainement organisées, dédiées à la Vierge Marie

L’Abbé Aulagnier

Biographie et publications

Biographie

Après des études de droit à l'Université de Clermont-Ferrand, l'abbé Paul Aulagnier, né en 1943 à Ambert (Puy-de-Dôme), entre au séminaire français à Rome en 1964 où il obtient sa licence de philosophie et accomplit la 1ère année de théologie.

Il y rencontre Mgr Lefebvre lors du Concile Vatican II, puis le suit à Fribourg en 1969, alors que celui-ci crée son séminaire, d'abord à Fribourg puis à Écône. Il finit ses trois dernières années de théologie chez les dominicains à Fribourg.

Membre fondateur de la Fraternité Sacerdotale Saint-Pie X, il a été Supérieur du District de France de 1976 à 1994. En 18 ans, il fonde plus de 40 prieurés, sans compter les chapelles et centres de Messe et 23 établissements d'enseignement.

Il est actuellement membre fondateur de l'Institut du Bon Pasteur, dont il est assistant du Supérieur Général depuis Août 2019.
Afin de prêcher les Exercices Spirituels de Saint-Ignace, il acquiert, en juin 2019, il acquiert, le Couvent Saint-Paul à Thiviers.

Publications

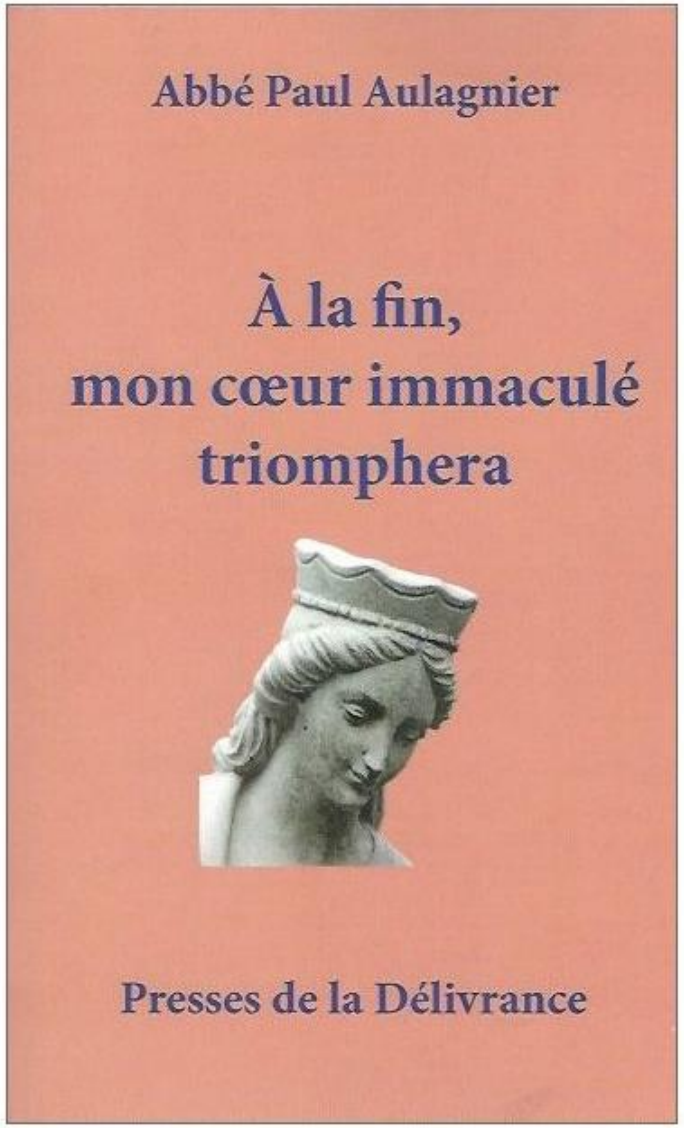

A la fin, mon cœur immaculé triomphera

Presse de la délivrance, 2018

Les hymnes du Bréviaire romain sont d'une richesse poétique et théologique sans égale.

C'est pourquoi il faut vivement remercier monsieur l'abbé Aulagnier d'en faire profiter les fidèles, et même les simples curieux.

Lisant ligne à ligne, l'ensemble des hymnes mariales du Bréviaire, il nous offre une mariologie enracinée dans la Sainte Ecriture, dans la Tradition et dans le Magistère de l'Eglise, faisant goûter à tous la beauté du latin d'Eglise, comme les audaces poétiques des auteurs de ces hymnes que nous lisons souvent sans y penser.

Publications

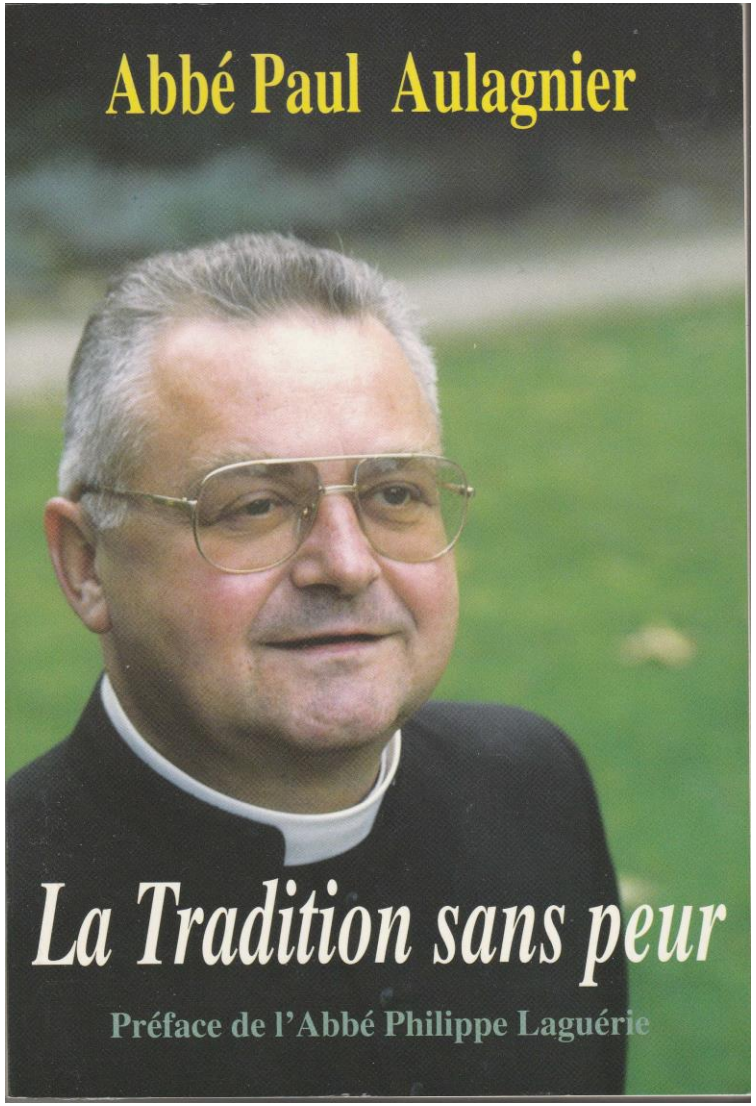

La Tradition sans peur

Entretiens avec l'abbé Guillaume de Tanoüarn sur la crise de l'Eglise
Préface de l'abbé Philippe Laguérie
Editions Servir, 2000

L'Abbé Aulagnier offre d'abord un témoignage sur l'une des périodes sombre de l'histoire de l'Eglise, autour de 1968. Il raconte, avec anecdotes, les débuts de la Fraternité Saint Pie X et le développement providentiel du district de France qui lui a été confié pendant 18 ans. Il décrit les hésitations, les doutes, les certitudes et les décisions de Mgr Lefebvre.

Publications

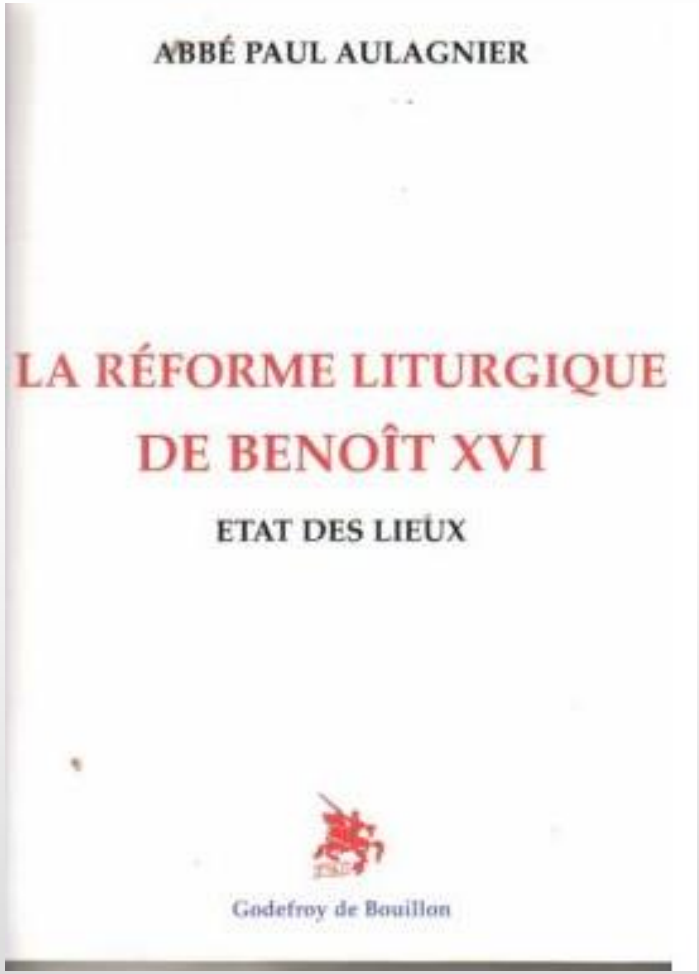

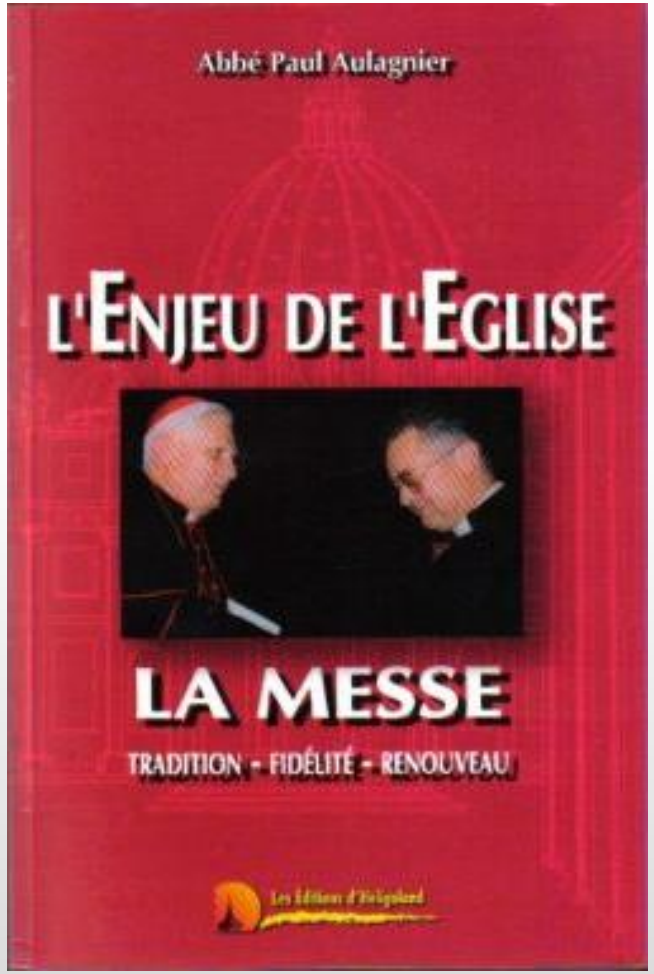

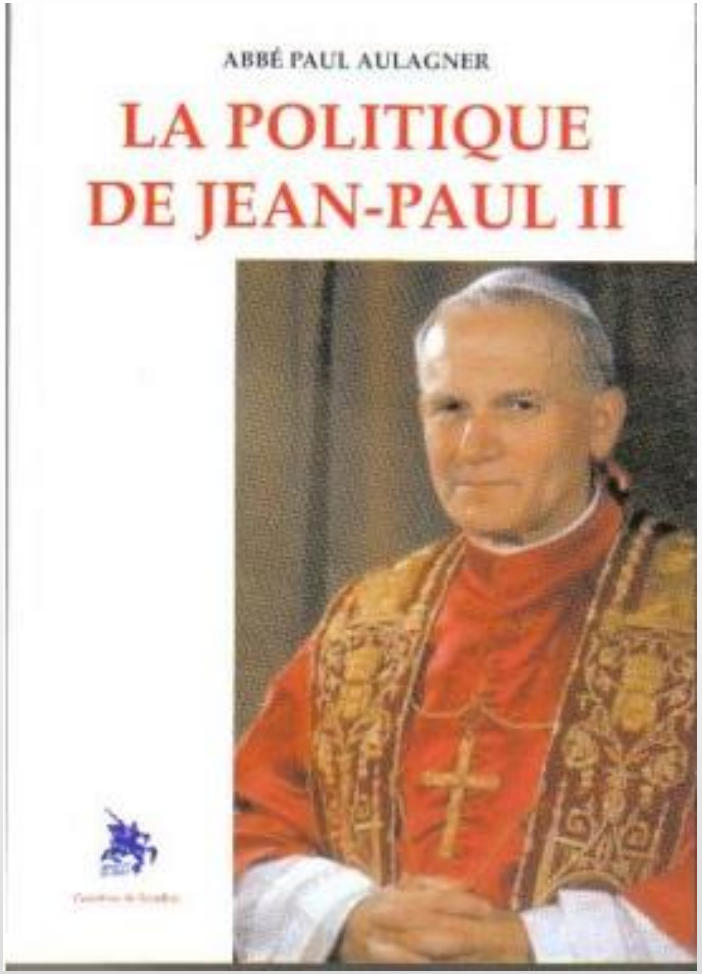

Publications

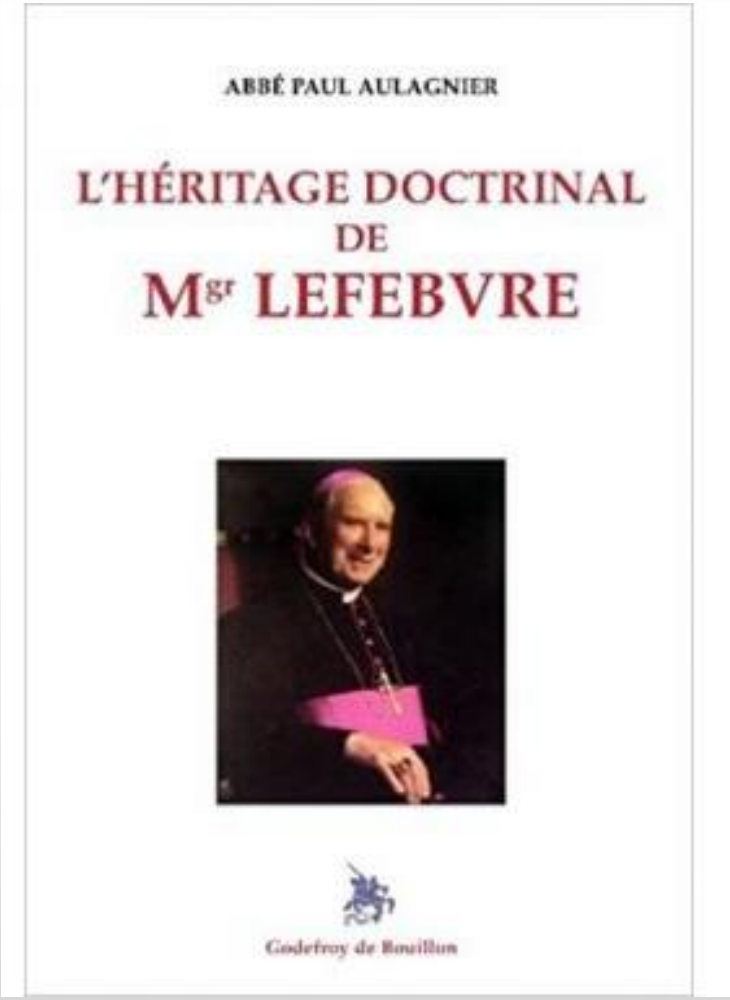

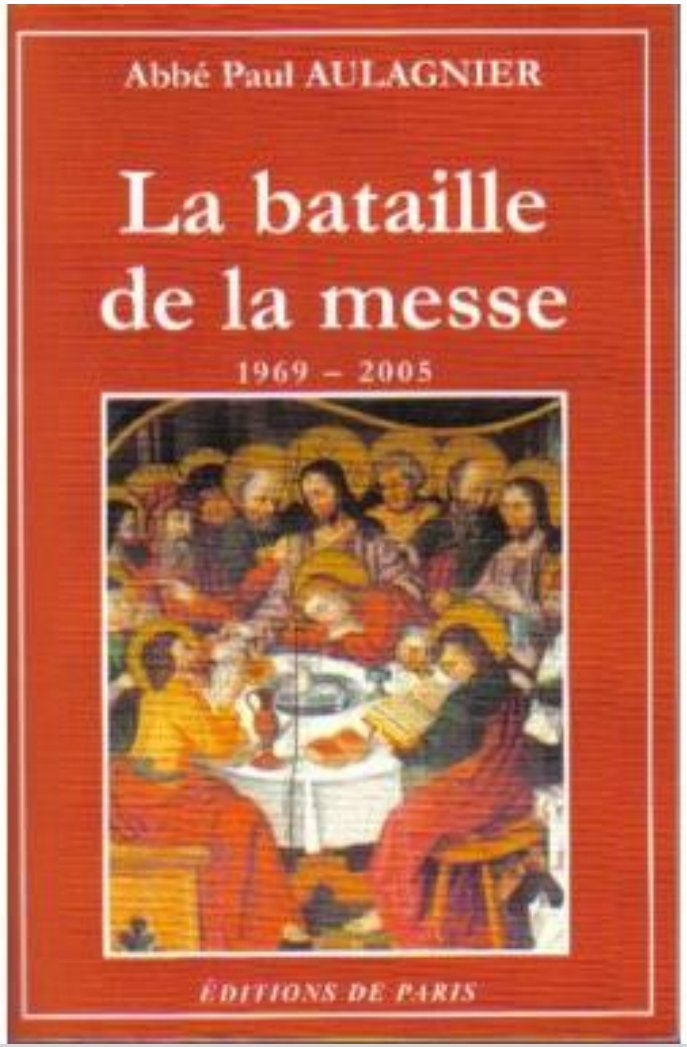

Sur internet

LA REVUE ITEM

La Revue Item, le site internet de l'Abbé Aulagnier : www.revue-item.com

Commentaires de l'actualité religieuse, politique et culturelles. Item suit particulièrement les activités vaticanes, propose les leçons du catéchisme du Concile de Trente ; les leçons de politique de Saint Thomas d'Aquin. On y trouve aussi l'enseignement du Magistère de l'Eglise sur la famille, l'enseignement moral, l'importance actualité bioéthique.

La page Facebook du Couvent Saint-Paul :
www.facebook.com/CouventStPaul

Contacts

Monsieur l'Abbé Paul Aulagnier : abbe_aulagnier@hotmail.com

Renseignements et inscriptions Exercices Spirituels de Saint-Ignace : michelinepicarda36@gmail.com

Pour vous inscrire à notre newsletter : marieberenger2008@yahoo.fr